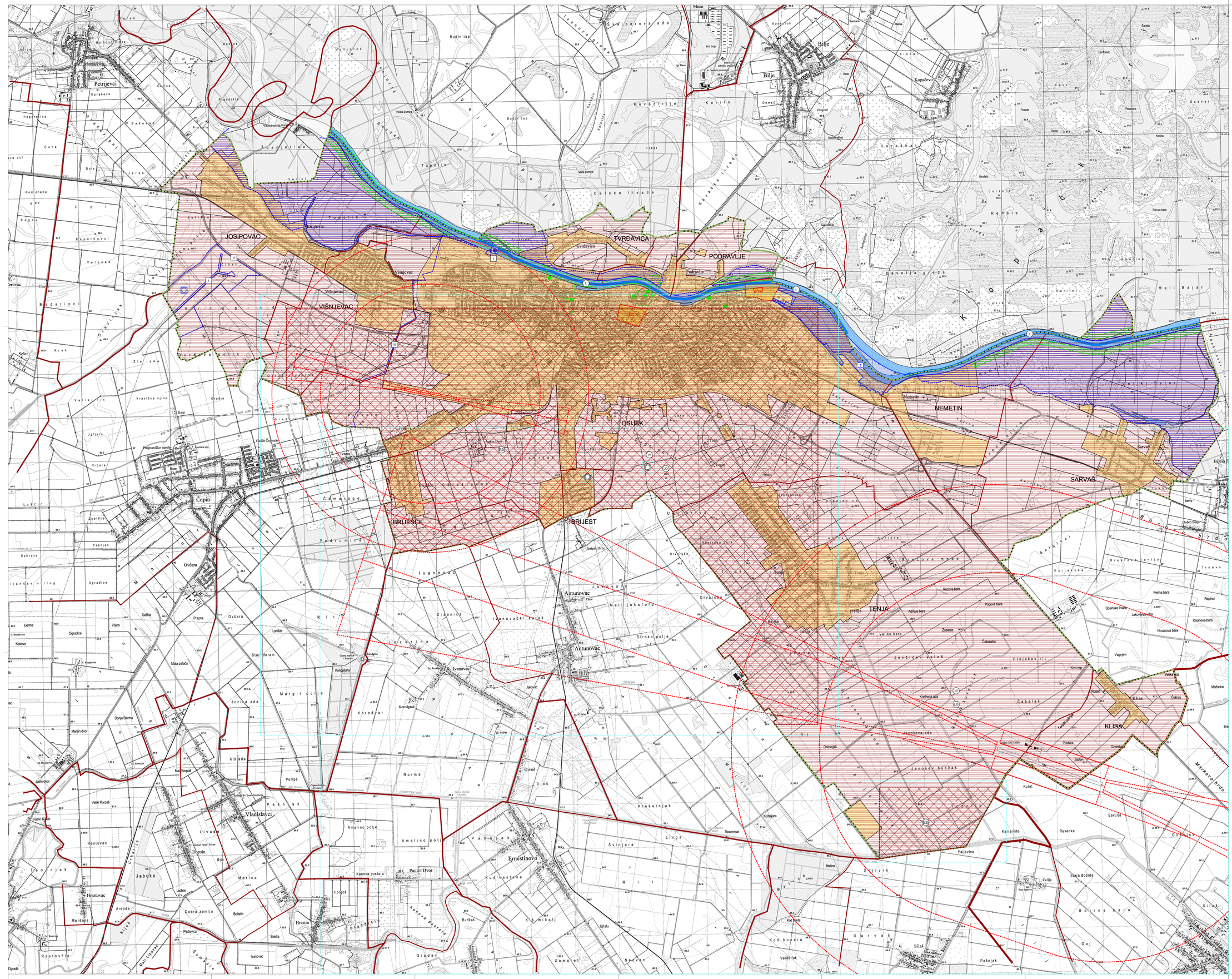

IZMJENE I DOPUNE PROSTORNOG PLANA UREĐENJA GRADA OSIJEKA

Nositelj izrade prostornog plana:
GRAD OSIJEK
UPRAVNI ODJEL ZA PROSTORNO UREĐENJE, GRADITELJSTVO I ZAŠTITU OKOLIŠA

Stručni izrađivač prostornog plana:
PLANIMETAR d.o.o.
Pučki 75, Gornji Dragonoščec

3.1.2. — 3. UVJETI KORIŠTENJA I ZAŠTITE PROSTORA / 3.1. UVJETI KORIŠTENJA / 3.1.2. PODRUČJA POSEBNIH OGRANIČENJA U KORIŠTENJU

0 500m 1000m 1500m 2000m 2500m — 25 ha

TUMAČ ZNAKOVLJA

GRANICE
TERITORIJALNE I STATISTIČKE GRANICE
- ŽUPANIJSKA GRANICA
- OPĆINSKA / GRADSKA GRANICA
- GRANICA NASELJA
- OBUHVAT PROSTORNOG PLANA

OSTALE GRANICE
- GRAĐEVINSKO PODRUČJE
- VODNA POVRŠINA

OGRANIČENJA U KORIŠTENJU
KRAJOBRAZ
- OSOBITO VRIJEDAN PREDJEL - PRIRODNI KRAJOBRAZ
- TOČKE I POTEZI ZNAČAJNI ZA PANORAMSKE VRIJEDNOSTI KRAJOBRAZA

TLO
- PODRUČJE NAJVEĆEG INTENZITETA POTRESA (VII STUPANJ MCS LJESTVICE)
- LOVIŠTE DIVLJAČI

NEPOSREDNA PROVEDBA PROSTORNOG PLANA OSJEČKO - BARANJSKE ŽUPANIJE
- ISTRAŽNI PROSTOR UGLJIKOVODIKA DR-04
- ISTRAŽNI PROSTOR GEOTERMALNE VODE
- POJEDINAČNE BUŠOTINE GEOTERMALNE VODE

VODE
- I. II. III. VODOZAŠTITNO PODRUČJE
- VODOZAHVAT / VODOCRPILIŠTE - POVRŠINSKI
- VODOZAHVAT / VODOCRPILIŠTE - PODZEMNI
- VODOTOK - VODA I. REDA
- POPLAVNO PODRUČJE
- LUČKO PODRUČJE (RIJEČNA DRŽAVNA LUKA)

SIGURNOSNO PODRUČJE
POSEBNA NAMJENA
- ZONA ZABRANJENE IZGRADNJE
- ZONA OGRANIČENE GRADNJE

AERODROM
- SIGURNOSNO PODRUČJE AERODROMA

IZMJENE I DOPUNE PLANA
- USKLAĐENJE S PROSTORNIM PLANOM OSJEČKO-BARANJSKE ŽUPANIJE

NAPOMENA: REDEFINIRANJE GP-a JE DETALJNO OZNAČENO NA KARTOGRAFSKIM PRIKAZIMA 1.,4.1.B.,4.4.,4.6.i4.7. TE JE NA ODGOVARAJUĆI NAČIN PRIKAZANO NA SVIM OSTALIM KARTOGRAFSKIM PRIKAZIMA.

Županija: OSJEČKO - BARANJSKA ŽUPANIJA
Grad: OSIJEK
Naziv prostornog plana: IZMJENE I DOPUNE PROSTORNOG PLANA UREĐENJA GRADA OSIJEKA
Naziv kartografskog prikaza: PODRUČJA POSEBNIH OGRANIČENJA U KORIŠTENJU
Broj kartografskog prikaza: 3.1.2. — Mjerilo kartografskog prikaza: 1.: 25000

Odluka predstavničkog tijela o izradi plana: "Službeni glasnik Grada Osijeka" br. 17/23	Odluka predstavničkog tijela o donošenju plana: "Službeni glasnik Grada Osijeka" br. 20/26
Javna rasprava (datum objave): Dnevne novine „Glas Slavonije" – 26.6.2026. Web portal – 26.6.2026. Oglasna ploča Grada Osijeka – 26.6.2026. Oglasna ploča Grada Osijeka – 26.6.2026.	Javni uvid održan: od: 4. srpnja 2026. do: 2. kolovoza 2026.
Pečat tijela odgovornog za provođenje javne rasprave:	Odgovorna osoba za provođenje javne rasprave: Livio Medurečan, mag.ing.aedif. (ime, prezime i potpis)

Suglasnost na plan prema članku 107. Zakona o prostornom uređenju (NN br. 153/13, 65/17, 114/18, 39/19, 98/19 i 67/23) sukladno članku 236. Zakona o prostornom uređenju (NN br. 155/23).
Broj suglasnosti KLASA: 350-02/23-01/38 UR.BROJ: 2158-85-03-26-7 datum: 22. rujna 2026. godine

Pravna osoba/tijelo koje je izradilo plan: PLANIMETAR d.o.o. Gornji Dragonoščec, Pučki 75	PLANIMETAR d.o.o. Pučki 75 GORNJI DRAGONOŠĆEC
Pečat pravne osobe/tijela koje je izradilo plan:	Odgovorna osoba: Romana Di Giusto, dipl.ing.arh. Mladen Kardum, ing.građ. (ime, prezime i potpis)
Odgovorni voditelj izrade Plana: Romana Di Giusto, dipl.ing.arh.	
Stručni tim u izradi plana: 1. Romana Di Giusto, dipl.ing.arh. 2. Mladen Kardum, ing.građ. 3. Sandra Smiljanić, mag.ing.arch. 4. Mirsad Navrboc, struč.spec.ing.aedif.	5. Nikola Di Giusto, dipl.ing.el. 6. Ivka Kardum, dipl.oec. 7. Ivana Najman, dipl.iur.
Pečat predstavničkog tijela:	Predsjednik predstavničkog tijela: prof.dr.sc. Tihomir Florijančić, v.r. (ime, prezime i potpis)
Istovjetnost ovog prostornog plana s izvornikom ovjerava: (ime, prezime i potpis)	Pečat nadležnog tijela: