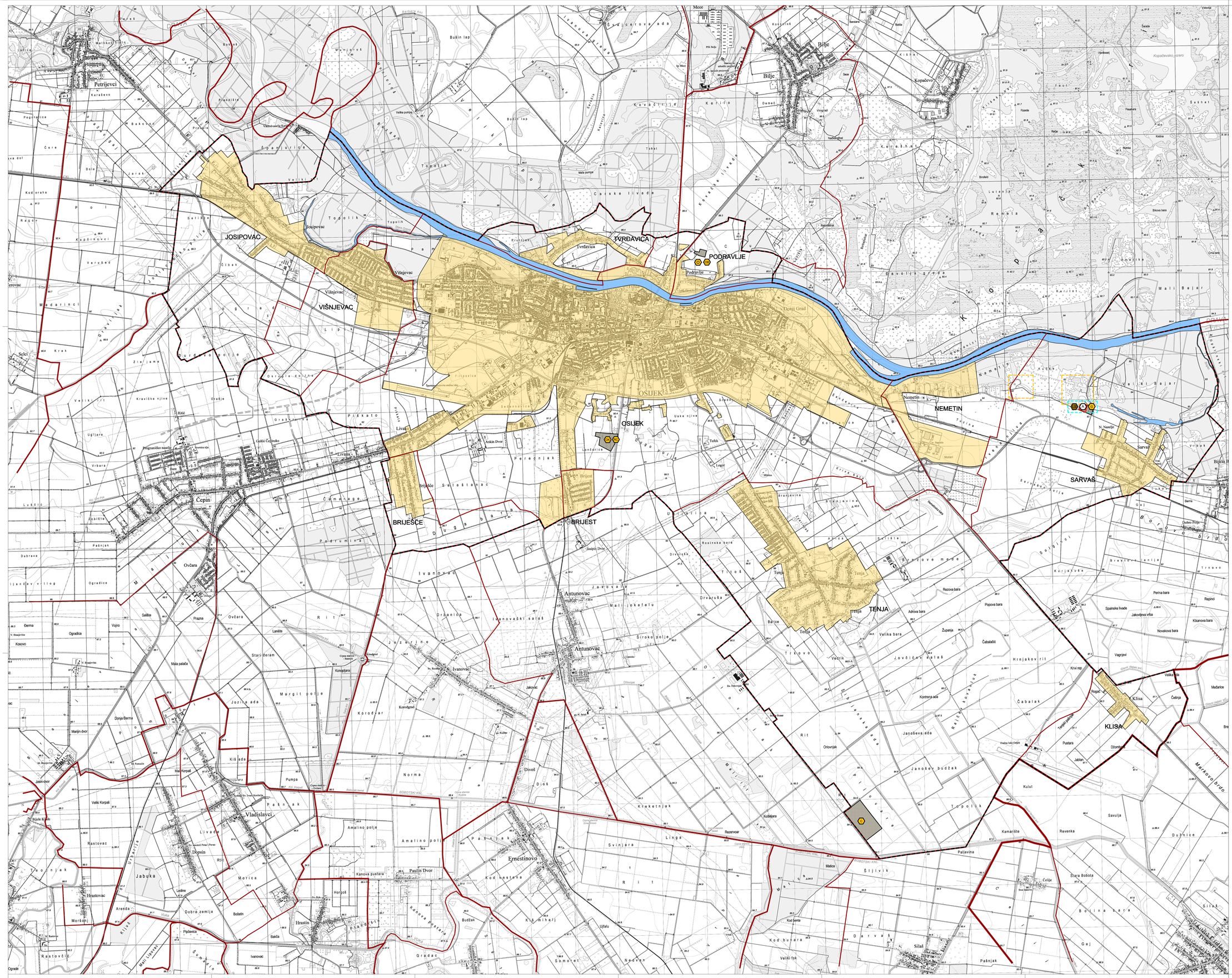

IZMJENE I DOPUNE PROSTORNOG PLANA UREĐENJA GRADA OSIJEKA

Nositelj izrade prostornog plana:
GRAD OSIJEK
UPRAVNI ODJEL ZA PROSTORNO UREĐENJE, GRADITELJSTVO I ZAŠTITU OKOLIŠA

Stručni izrađivač prostornog plana:
PLANIMETAR d.o.o.
Pučki 75, Gornji Dragonožec

2.4. INFRASTRUKTURNI SUSTAV GOSPODARENJE OTPADOM

0 500m 1000m 1500m 2000m 2500m

25 ha

TUMAČ ZNAKOVLJA

GRANICE

TERITORIJALNE I STATISTIČKE GRANICE

- ŽUPANIJSKA GRANICA
- OPĆINSKA I GRADSKA GRANICA
- GRANICA NASELJA
- OBUHVAT PROSTORNOG PLANA

OSTALE GRANICE

- GRAĐEVINSKO PODRUČJE
- VODNA POVRŠINA
- NEPOSREDNA PROVEDBA PROSTORNOG PLANA OSJEČKO - BARANJSKE ŽUPANIJE DIO LOKACIJE GOPODARENJA OTPADOM "SARVAŠ"

GOSPODARENJE OTPADOM

- IZDVOJENO GRAĐEVINSKO PODRUČJE ODLAGALIŠTE OTPADA
- LOKACIJA GOSPODARENJA OTPADOM "SARVAŠ" GRAĐEVINA ZA SKLADIŠTENJE OPASNOG OTPADA
- ~~GABRINO MEĐITO OPASNOG OTPADA~~
- ODLAGALIŠNE PLOHE (KAZETE) ZA ODLAGANJE GRAĐEVNOG OTPADA KOJI SADRŽI AZBEST
- GRAĐEVINA ZA OBRADU BIOOTPADA
- GRAĐEVINA ZA OBRADU NEOPASNOG PROIZVODNOG OTPADA
- ODLAGALIŠTE OTPADA komunalni otpad - OK , ~~ostavi otpad - OM~~ biootpad - OB
- RECIKLAŽNO DVORIŠTE ZA GRAĐEVNI OTPAD
- CENTAR ZA GOSPODARENJE OTPADOM
- RECIKLAŽNO DVORIŠTE

IZMJENE I DOPUNE PLANA

- USKLAĐENJE SA PROSTORNIM PLANOM OSJEČKO-BARANJSKE ŽUPANIJE
- REVIDIRANO U ODNOSU NA STANJE U PROSTORU

NAPOMENA: REDEFINIRANJE GP-a JE DETALJNO OZNAČENO NA KARTOGRAFSKIM PRIKAZIMA 1., 4.1.B., 4.4., 4.6. I 4.7. TE JE NA ODGOVARAJUĆI NAČIN PRIKAZANO NA SVIM OSTALIM KARTOGRAFSKIM PRIKAZIMA

Županija: OSJEČKO - BARANJSKA ŽUPANIJA
Grad: OSIJEK

Naziv prostornog plana:
IZMJENE I DOPUNE PROSTORNOG PLANA UREĐENJA GRADA OSIJEKA

Naziv kartografskog prikaza:
GOSPODARENJE OTPADOM

Broj kartografskog prikaza: 2.4.
Mjerilo kartografskog prikaza: 1 : 25000

Odluka predstavničkog tijela o izradi plana: "Službeni glasnik Grada Osijeka" br. 17/23	Odluka predstavničkog tijela o donošenju plana: "Službeni glasnik Grada Osijeka" br. 20/26
Javna rasprava (datum objave): Dnevne novine „Glas Slavonije" – 26.6.2026. mpg.gov.hr – 25.6.2026. Mrežne stranice Grada Osijeka – 26.6.2026. Oglasna ploča Grada Osijeka – 26.6.2026.	Javni uvid održan od: 4. srpnja 2026. do: 2. kolovoza 2026.
Pečat tijela odgovornog za provođenje javne rasprave:	Odgovorna osoba za provođenje javne rasprave: Livio Međurečan, mag.ing.aedif. (ime, prezime i potpis)

Suglasnost na plan prema članku 107. Zakona o prostornom uređenju (NN br. 153/13, 65/17, 114/18, 39/19, 98/19 i 67/23) sukladno članku 236. Zakona o prostornom uređenju (NN br. 155/25):
Broj suglasnosti KLASA: 350-02/23-01/38 UR.BROJ: 2158-85-03-26-7 datum: 22. rujna 2026. godine

Pravna osoba/tijelo koje je izradilo plan:
PLANIMETAR d.o.o.
Gornji Dragonožec, Pučki 75

PLANIMETAR d.o.o. PUČKI 75 GORNJI DRAGONOŽEC PLANIMETAR

Pečat pravne osobe/tijela koje je izradilo plan:	Odgovorna osoba: Romana Di Giusto, dipl.ing.arh. Mladen Kardum, ing.grad. (ime, prezime i potpis)

Odgovorni voditelj izrade Plana:
Romana Di Giusto, dipl.ing.arh.

Stručni tim u izradi plana:
1. Romana Di Giusto, dipl.ing.arh.
2. Mladen Kardum, ing.grad.
3. Sandra Smiljanić, mag.ing.arch.
4. Mirsad Navrboc, struč.spec.ing.aedif.
5. Nikola Di Giusto, dipl.ing.el.
6. Ivka Kardum, dipl.oec.
7. Ivana Najman, dipl.iur.

Pečat predstavničkog tijela:	Predsjednik predstavničkog tijela: prof.dr.sc. Tihomir Florijančić, v.r. (ime, prezime i potpis)
Istovjetnost ovog prostornog plana s izvornikom ovjerava: (ime, prezime i potpis)	Pečat nadležnog tijela: