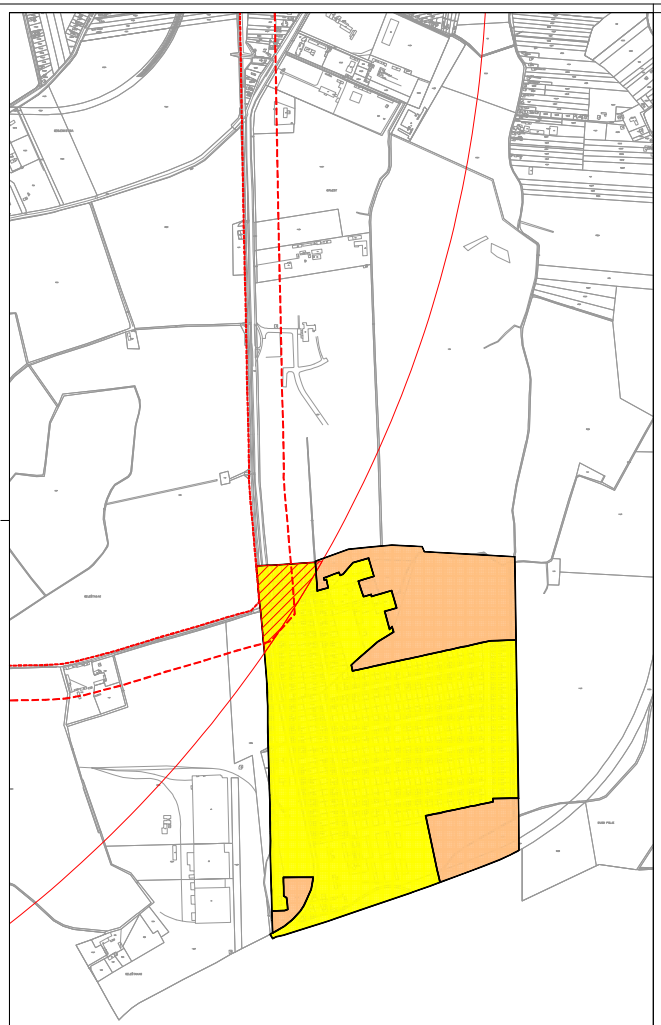

IZMJENE I DOPUNE PROSTORNOG PLANA UREĐENJA GRADA OSIJEKA

S

0 1000m 5000m

4.2.

4. GRAĐEVINSKA PODRUČJA
4.2. GRAĐEVINSKO PODRUČJE NASELJA BRIJEST

GRANICE

GRAĐEVINSKO PODRUČJE - IZGRAĐENI DIO
GRAĐEVINSKO PODRUČJE - NEIZGRAĐENI ALI UREĐENI DIO
GRANICA ZONE ZABRANJENE IZGRADNJE - POSEBNA NAMJENA
GRANICA ZONE OGRANIČENE GRADNJE - POSEBNA NAMJENA

PROSTORI / POVRŠINE ZA RAZVOJ I UREĐENJE
POVRŠINA NASELJA

IZGRAĐENI DIO GRAĐEVINSKOG PODRUČJA NASELJA
NEIZGRAĐENI ALI UREĐENI DIO GRAĐEVINSKOG PODRUČJA NASELJA
PODRUČJE OGRANIČENJA GRADNJE - ZRAČNA LUKA

Županija: / Općina/Grad:	OSJEČKO - BARANJSKA ŽUPANIJA OSIJEK
Naziv prostornog plana:	IZMJENE I DOPUNE PROSTORNOG PLANA UREĐENJA GRADA OSIJEKA
Naziv kartografskog prikaza:	GRAĐEVINSKO PODRUČJE NASELJA BRIJEST
Broj kartografskog prikaza: 4.2.	Mjerilo kartografskog prikaza: 1 : 5000
Odluka predstavničkog tijela o izradi plana (službeni glasnik): "Službeni glasnik" Grada Osijeka br. 3/11.; 5/11.; 4/12	Odluka predstavničkog tijela o donošenju plana (službeni glasnik): "Službeni glasnik"Grada Osijeka br. 12/12
Javna rasprava (datum objave): 30.05.2012.	Javni uvid sadžan: od: 08.06.2012. do: 28.06.2012.
Pečat tijela odgovornog za provođenje javne rasprave:	Odgovorna osoba za provođenje javne rasprave: Branka Andrašić, dipl. ing. arh. (ime, prezime i potpis)
Suglasnost na plan prema Šanku 98. Zakona s prostornom uređenju i gradnji (NN br.76/07., 38/09., 55/11., 90/11., 50/12)	
Broj suglasnost klasa: 350-02/11-01/7 urbroj: 2158/1-01-02/40-12-15 datum: 26.studenoga, 2012.	
Pravna osoba koja je izradila plan: ZAVOD ZA URBANIZAM I IZGRADNJU D.D. OSIJEK	Pečat pravne osoba koja je izradila plan:
Odgovorna osoba: NIKOLA ŠKARO, dipl. iur. (ime, prezime i potpis)	
Koordinator plana: Danja Berja, dipl. ing. arh.	
Stručni tim u izradi plana: 1. Danja Berja, dipl. ing. arh. 2. Danja Šarić, dipl. ing. arh. 3. Sanka Šepić, mag. ing. arh. 4. Denis Šarić, dipl. ing. grad. 5. Damir Detalić, dipl. ing. elej. 6. Josip Pratuović, mag. ing. mach. 7. Zvonimir Vidoka, dipl. ing. elek. 8. Tihomir Vasnarac, dipl. ing. elek. 9. Damir Miljuović, dipl. ing. elek. 10. Verena Jukić, dipl. ing. grad. 11. Branka Mandić, arh. teh. 12. Denis Vrdoec, arh. teh. 13. Mira Zovko, grad. teh. 14. 15. 16. 17. 18.	
Pečat predstavničkog tijela:	Predsjednik predstavničkog tijela: Prof. dr. sc. Josip Vrbošić (ime, prezime i potpis)
Istovjetnost ovog prostornog plana s izvornikom ovjeravo: Branka Andrašić, dipl. ing. arh. (ime, prezime i potpis)	Pečat nadležnog tijela: